Roxtec

Lea más sobre la solución en roxtec.com
https://www.roxtec.com/linktransit/es-es/solution/18556

Sello Roxtec G BG™

Pasamuros con ala para equipotencialidad y puesta a tierra, para soldadura.

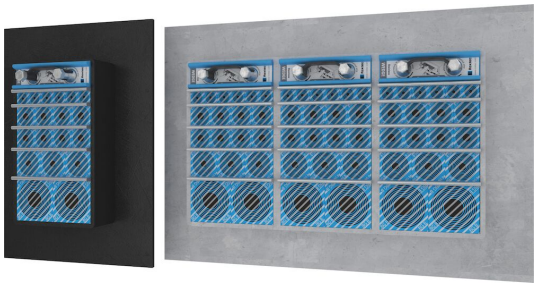

El Roxtec G BG™ es un pasamuros para sellado, atornillado y puesta a tierra de cables armados y tuberías con revestimiento de metal. Tiene un marco de acero para soldadura y módulos de sellado Roxtec BG™ que se pueden adaptar a diferentes tamaños de cable. El pasamuros puede utilizarse con un marco de extensión GE en acero galvanizado en caso que se requiera cubrir toda la profundidad de paredes más gruesas. Hay disponibles varillas de prueba Roxtec EC (continuidad eléctrica) para ayudar a indicar el rendimiento eléctrico de la instalación del pasamuros.

- Ofrece capacidad de repuesto incorporada

Características del producto

Calificación contra incendios · Estanco al agua · Estanco a gases · Seguridad eléctrica

Estructura de instalación

Armarios envolventes & prefabricados · Metal

Tipo de montaje

Soldadura

Calificaciones y certificados

Fuego

- CLASE A de acuerdo al estándar FTP IMO 2010
- Clasificación E/EI según EN 13501
- Clasificación F/T según UL 1479

Estanquidad

- Gas: 2,5 bar (catastrófico)
- Agua: 4 bar (catastrófico)

Soportes

- Equipotencialidad y toma de tierra

Dimensiones del marco

mm/kg

Las variantes de marcos que figuran a continuación son una selección limitada. Para ver la gama completa de marcos y configuraciones, visite roxtec.com.

Título	Aperturas de marcos	Espacio útil de sellado	Dimensiones externas WxHxD	Dimensiones de abertura w x h	Peso	N.° de art.
G 6x1 PRIMED	1	120 x 180	252.5 x 350 x 60	188(+15/-15) x 290(+15/-15)	4.4	G006000000112
G 6x2 PRIMED	2	120 x 180	383 x 350 x 60	318(+15/-15) x 290(+15/-15)	7.4	G006000000212
G 6x3 PRIMED	3	120 x 180	513.5 x 350 x 60	449(+15/-15) x 290(+15/-15)	9.8	G006000000312
G 6x1 AISI316	1	120 x 180	252.5 x 350 x 60	188(+15/-15) x 290(+15/-15)	4.8	G006000000121
G 6x2 AISI316	2	120 x 180	383 x 350 x 60	318(+15/-15) x 290(+15/-15)	7.3	G006000000221
G 6x3 AISI316	3	120 x 180	513.5 x 350 x 60	449(+15/-15) x 290(+15/-15)	9.8	G006000000321

Lea más sobre la solución en roxtec.com
https://www.roxtec.com/linktransit/es-es/solution/18556

Datos de los componentes de sellado

Componentes de sellado

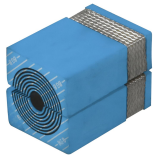

Módulo RM BG™ con Multidiameter™

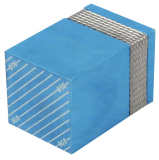

Módulo de compensación sólido RM BG™

Kit de sellado BG™

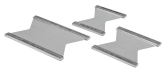

Placa de separación Roxtec

Wedge y Wedgekit

Accesorios

Accesorios ES y BG

Herramientas de soporte Roxtec

Lubricante Roxtec

Herramientas de soldadura Roxtec

Para obtener información detallada, visite roxtec.com.

The product information provided by Roxtec does not release the purchaser of the Roxtec system, or part thereof, from the obligation to independently determine the suitability of the products for the intended process, installation and/or use.
Roxtec gives no guarantee for the Roxtec system or any part thereof and assumes no liability for any loss or damage whatsoever, whether direct, indirect, consequential, loss of profit or otherwise, occurred or caused by the Roxtec systems or installations containing components not manufactured by an authorized manufacturer and/or occurred or caused by the use of the Roxtec system in a manner or for an application other than for which the Roxtec system was designed or intended.
Roxtec expressly excludes any implied warranties of merchantability and fitness for a particular purpose and all other express or implied representations and warranties provided by statute or common law. User determines suitability of the Roxtec system for intended use and assumes all risk and liability in connection therewith. In no event shall Roxtec be liable for indirect, consequential, punitive, special, exemplary or incidental damages or losses.
The Roxtec products are offered and sold in accordance with the conditions of the Roxtec General Terms of Sales. The latest version of the Roxtec General Terms of Sales can be downloaded from https://www.roxtec.com/en/about-us/about-roxtec/general-terms-of-sales/
We reserve the right to make changes to the product and technical information without further notice. Any errors in print or entry are no claims for indemnity. The content of this publication is the property of Roxtec International AB and is protected by copyright.
This document was generated on: 2024-10-12